	PROCESSO JUDICIAL ELETRÔNICO JUSTIÇA DO TRABALHO	Versão 1.4.6
	Assistente de Advogado – Primeiro Grau ANÁLISE DE REQUISITOS	10-dez-12

1 - Objetivo:

Este documento tem como objetivo demonstrar: a) o cadastro de assistente de advogado; b) como o assistente de advogado pode fazer a autuação da petição inicial; c) como o assistente deve anexar documentos; e, d) como acessar as audiências do advogado.

2 - Descrição da Funcionalidade:

2.1 - Cadastro de assistente de advogado

Para cadastrar um assistente de advogado, o usuário (admin) deverá acessar o menu “Configuração -> Pessoa -> Assistente de advogado”.

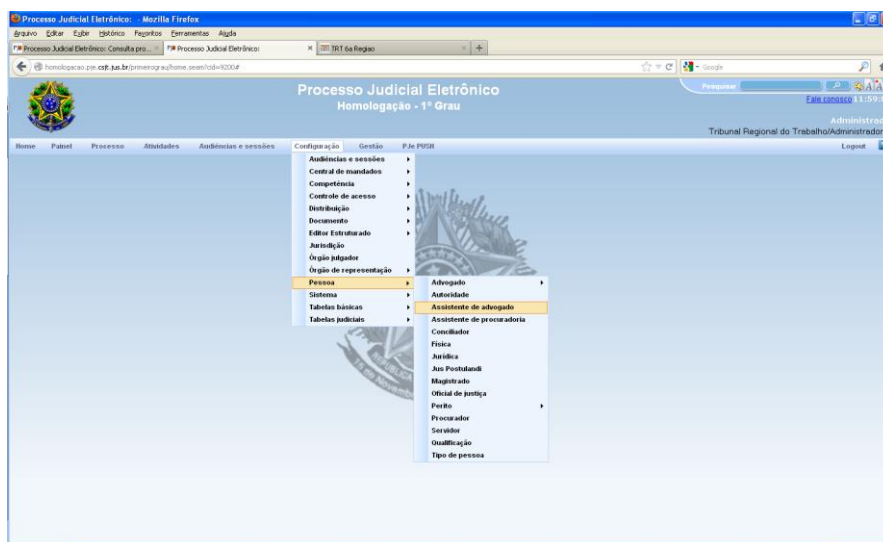

Selecionar a aba “Pré-Cadastro”

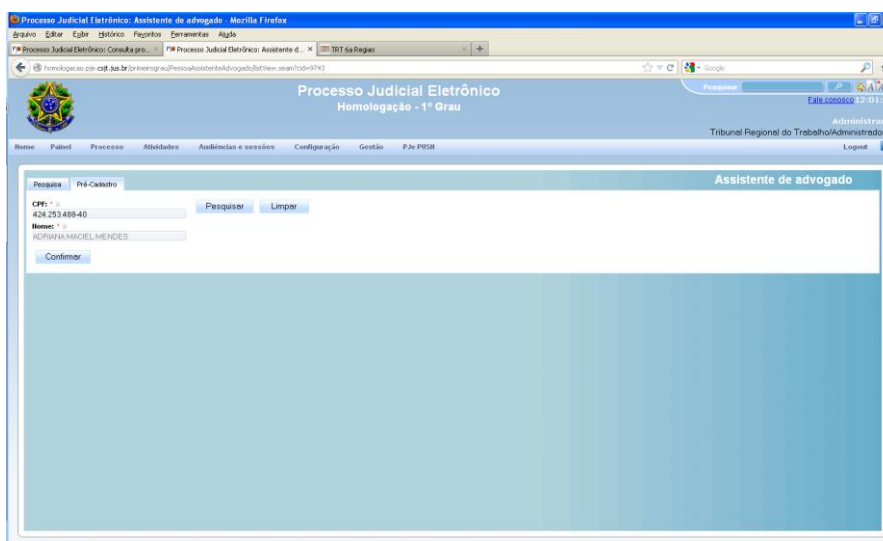

	PROCESSO JUDICIAL ELETRÔNICO JUSTIÇA DO TRABALHO	Versão 1.4.6
	Assistente de Advogado – Primeiro Grau ANÁLISE DE REQUISITOS	10-dez-12

Digitar o CPF do assistente do advogado. Se o CPF já estiver cadastrado com outro papel, será necessário abrir uma issue no jira do CSJT.

Em seguida, clicar na aba “Escritório de Advocacia”. Um assistente pode fazer parte de um ou mais escritórios de advocacia. Escolher o escritório e a data da posse, conforme tela abaixo.

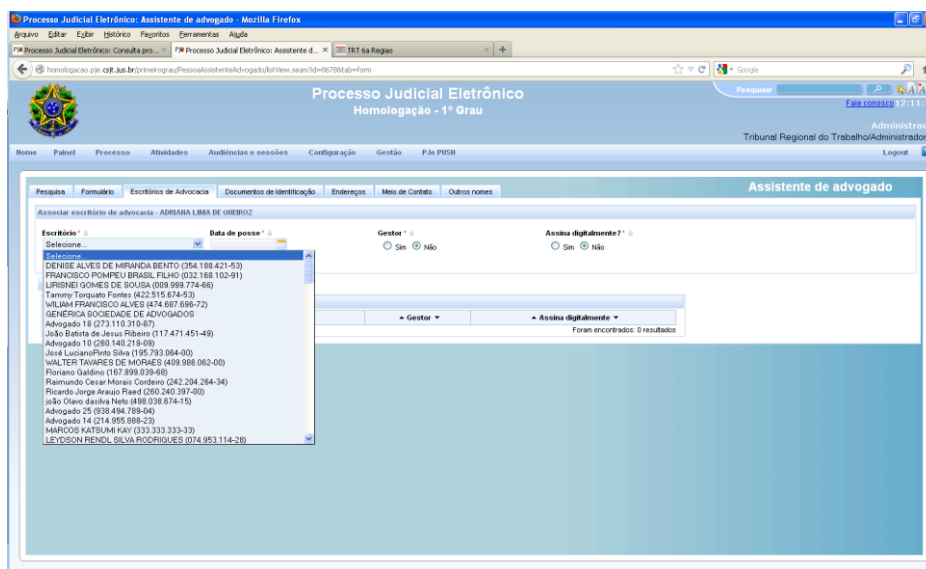

Clicar no botão Incluir.

2.2 - Autuação da petição inicial pelo assistente.

A autuação é feita de maneira comum, apenas que não será protocolada pelo assistente. A protocolarização será efetuada pelo advogado. Ou seja, o que o assistente faz o advogado visualiza e dá prosseguimento ao feito, assinando e protocolando.

2.3 - Documentos anexados pelo assistente

Igualmente à petição inicial, o assistente pode anexar qualquer documento, porém não poderá assiná-los. Esta tarefa está restrita ao advogado do escritório.

2.4 - O assistente e seu acesso às audiências do advogado (do escritório)

O acesso à sessão de julgamento do escritório se dá pelo menu principal: “Audiências e sessões -> Pauta de audiência”, como mostra a tela abaixo:

	<p>PROCESSO JUDICIAL ELETRÔNICO JUSTIÇA DO TRABALHO</p> <p>Assistente de Advogado – Primeiro Grau</p> <p>ANÁLISE DE REQUISITOS</p>	<p>Versão</p> <p>1.4.6</p> <p>10-dez-12</p>
---	---	--

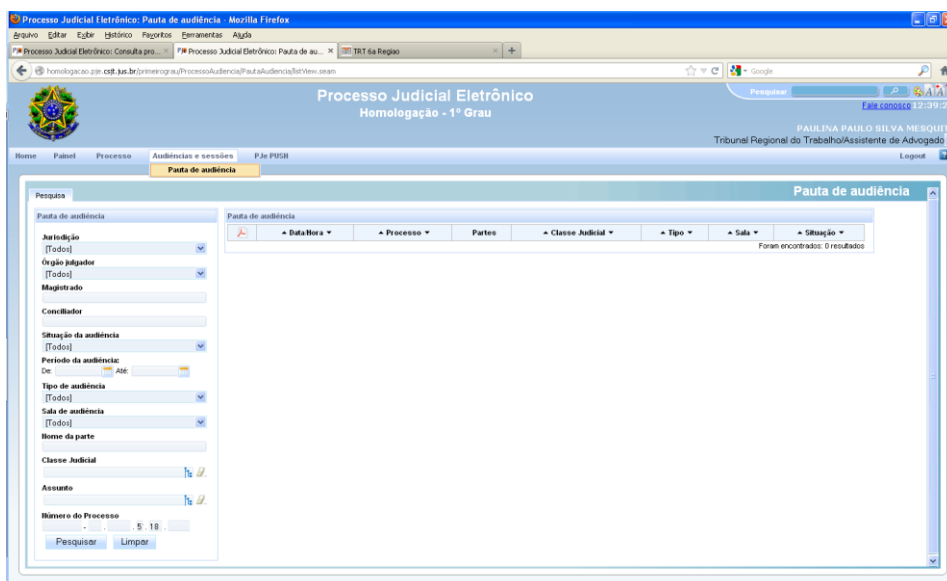

3 - Configuração:

Não aplicável.

4 – Fluxos:

Não aplicável.